

POZ.2.(+1;+2)–02 WYLEWKA ŻELBETOWA

WYKONAĆ x2  
1:20

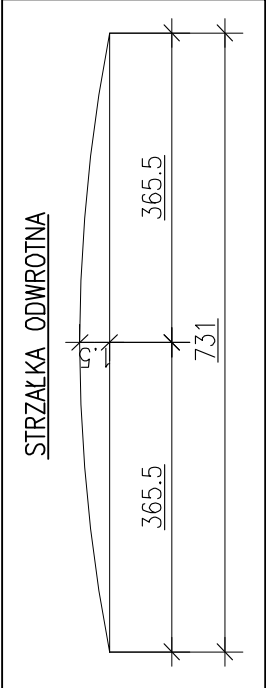
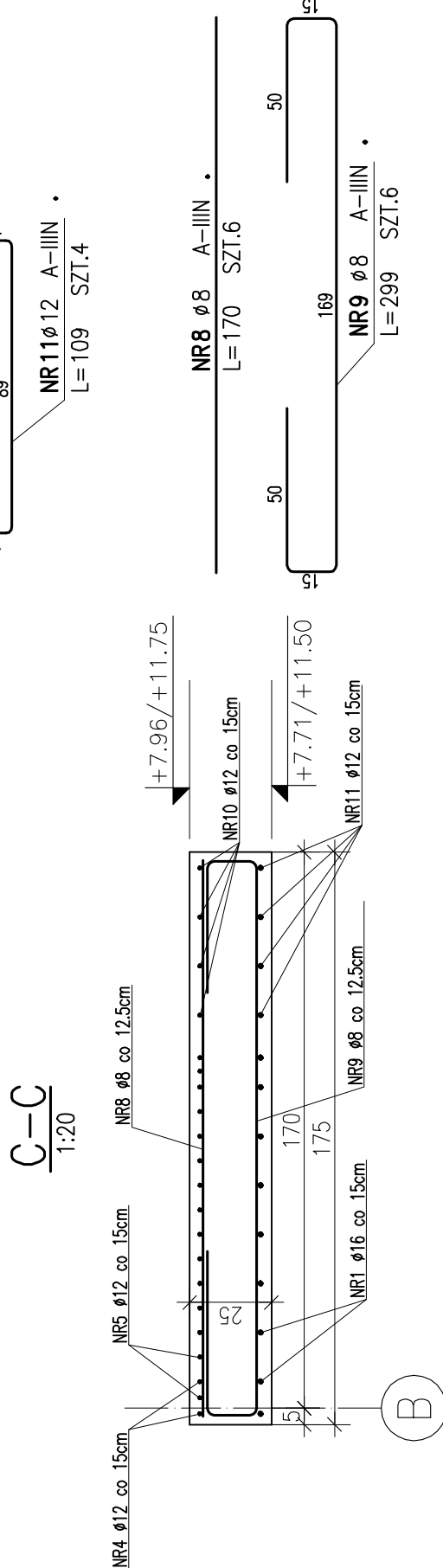
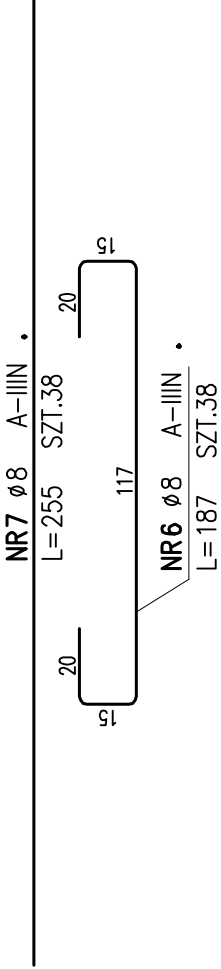
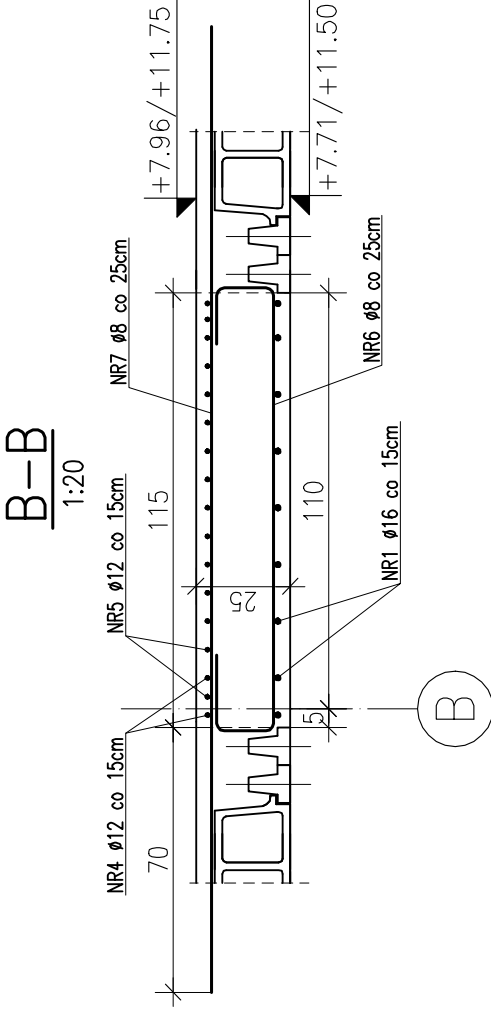
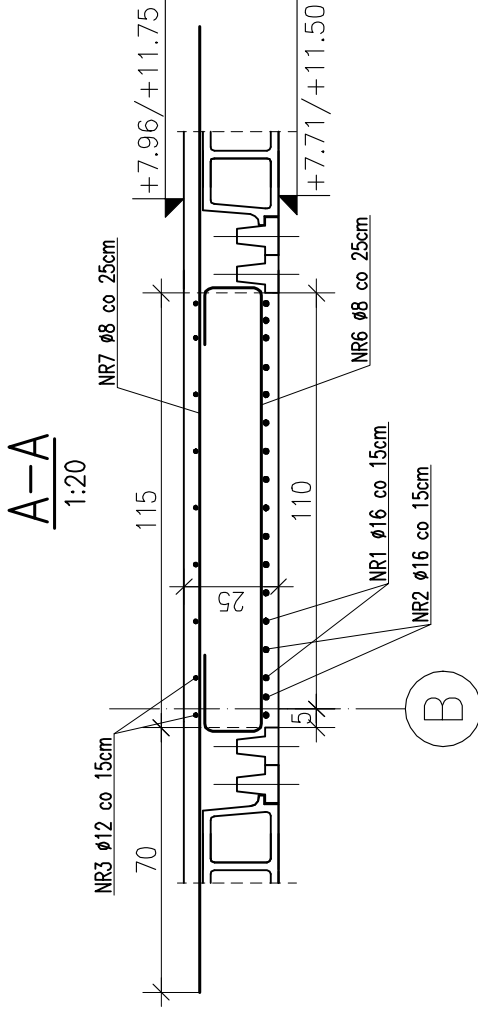
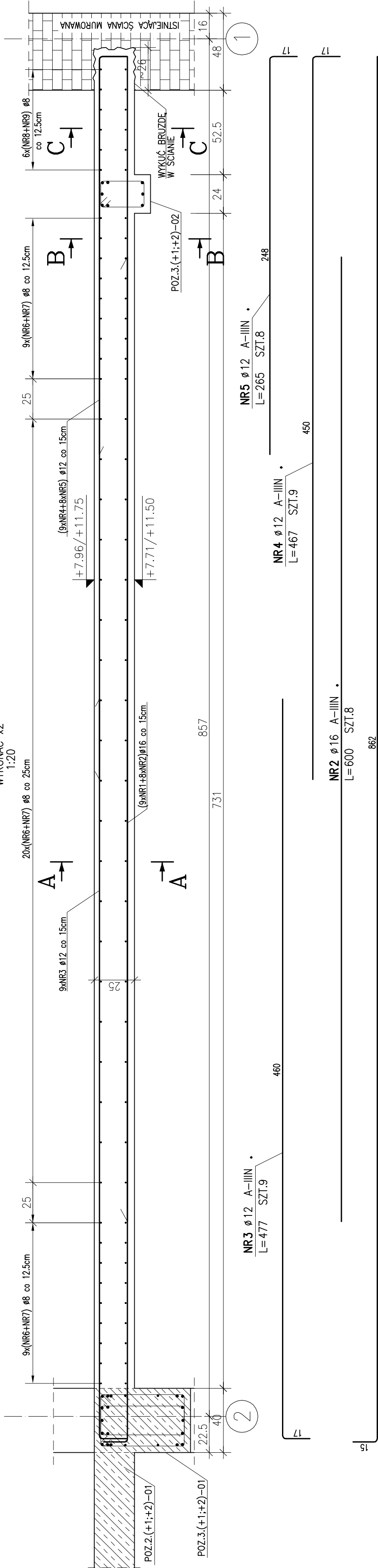

ZESTAWIENIE STALI

| POZ.                    | NR PRĘTA | RODZAJ STALI | DŁUGOŚĆ [cm] | LICZBA SZTUK | DŁUGOŚĆ ŁĄCZNA [m] |        |
|-------------------------|----------|--------------|--------------|--------------|--------------------|--------|
|                         |          |              |              |              | ø8                 | ø12    |
| .                       | 1        | ø16 A–IIIN   | 877          | 9            |                    | ø16    |
|                         | 2        | ø16 A–IIIN   | 600          | 8            |                    | 78.93  |
|                         | 3        | ø12 A–IIIN   | 477          | 9            |                    | 48     |
|                         | 4        | ø12 A–IIIN   | 467          | 9            |                    | 42.93  |
|                         | 5        | ø12 A–IIIN   | 265          | 8            |                    | 42.03  |
|                         | 6        | ø8 A–IIIN    | 187          | 38           |                    | 21.2   |
|                         | 7        | ø8 A–IIIN    | 255          | 38           |                    | 71.06  |
|                         | 8        | ø8 A–IIIN    | 170          | 6            |                    | 96.9   |
|                         | 9        | ø8 A–IIIN    | 299          | 6            |                    | 10.2   |
|                         | 10       | ø12 A–IIIN   | 140          | 4            |                    | 17.94  |
|                         | 11       | ø12 A–IIIN   | 109          | 4            |                    | 5.6    |
| DŁUGOŚĆ RAZEM [m]       |          |              |              | 4            |                    | 4.36   |
| MASA JEDNOSTKOWA [kg/m] |          |              |              |              |                    | 196.1  |
| MASA [kg]               |          |              |              |              |                    | 116.12 |
| MASA OGÓŁEM [kg]        |          |              |              |              |                    | 0.395  |
| WYKONAĆ: x 2            |          |              |              |              |                    | 1.578  |
|                         |          |              |              |              |                    | 103.11 |
|                         |          |              |              |              |                    | 200.3  |
|                         |          |              |              |              |                    | 380.87 |
|                         |          |              |              |              |                    | 761.74 |

ROZPATRYWAĆ ŁĄCZNIE Z RYS. ARCHITEKTONICZNYMI, BRANŻOWYMI ORAZ GABARYTOWYMI I ZBROJENIOWYMI PRZYŁĘGLYCH ELEMENTÓW KONSTRUKCYJNYCH.

PRZED PRZYSTĄPIENIEM PRAC WSZYSTKIE WYMIARY ZWERYFIKOWAĆ NA BUDOWIE.

POZIOM PORÓWNAWCZY: ±0.00=+65.17m n.p.m.

BETON C25/30

OTULENIE 25mm

ZBROJENIE PODŁUŻNE A–IIIN (B500SP)

ZBROJENIE POPRZECZNE A–IIIN (B500SP)

SZKIC SYTUACYJNY:

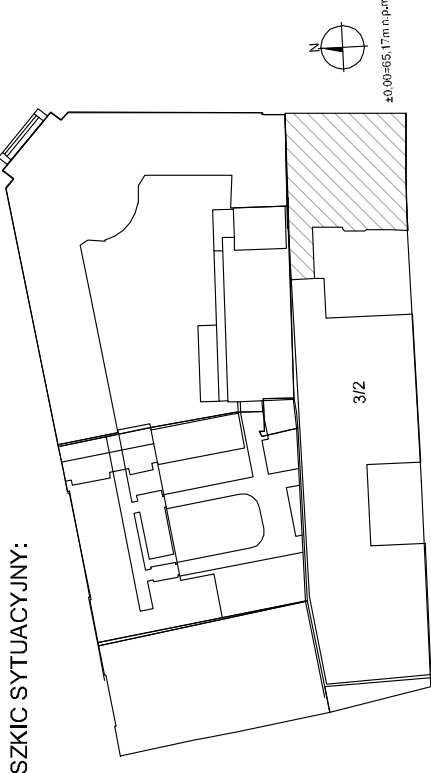

nazwa inwestycji:

PROJEKT PRZEBUDOWY I ZMIANY SPOSOBU UŻYTKOWANIA BUDYNKU MIESZKALNEGO WIELORODZINNEGO NA BUDYNEK EDUKACJI ARTYSTYCZNEJ.

KATEGORIA BUDYNKU: IX - BUDYNEK KULTURY, NAUKI I OŚWIATY



opracowanie:  
Uniwersytet Artystyczny w Poznaniu  
al. Marchkowskiego 29  
60-967 Poznań

główny projektant:

nr uprawnień:

mgr inż. Katarzyna STARZECKA 59/68/PW; 111/PW/92

sygnatariusz:

mgr inż. Olgierd RUTNICKI WKP/0215/P00K/04

opracowanie:

mgr inż. Mateusz Luther

mgr inż. Anna Koniczka

adres:

AL. K. MARCINKOWSKIEGO 28, działka

geod. 3/2, ark. mapy 19, obręb POZNAŃ

inwestor:

UNIWERSYTET ARTYSTYCZNY W POZNANIU

AL. MARCINKOWSKIEGO 29

60-967 POZNAŃ

faza projektu:

PROJEKT WYKONAWCZY

branża:

KONSTRUKCJA

nazwa rysunku:

POZ.2.(+1;+2)-02 WYLEWKA ŻELBETOWA. RYSUNEK

GABARYTOWO-ZBROJENIOWY

data:

04.2018

skala:

1:20

branża:

KSZ

01-02

K

02-03

00

rewizja:

część budynku: nr rysunku:

Koplowanie i rozpowszechnianie tego rysunku bez zgody autorów projektu jest zabronione.